

Visita de la Comisión de seguimiento

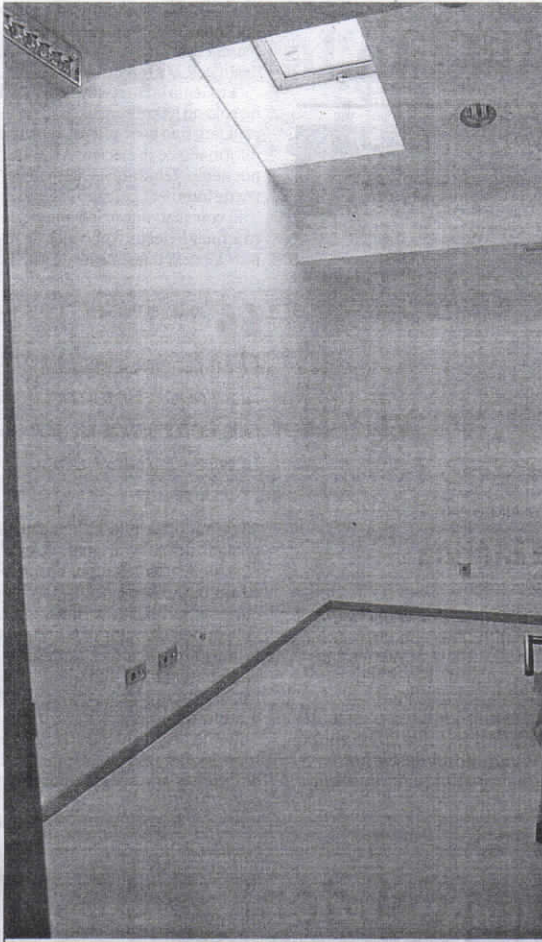

Una de las habitaciones abuhardilladas.

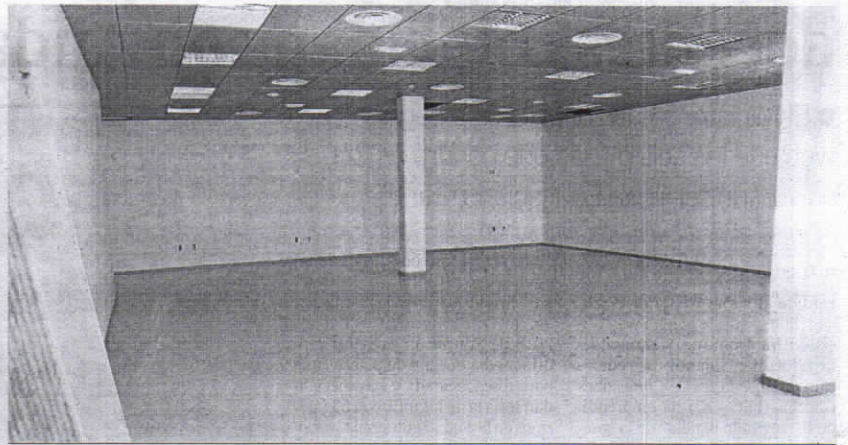

Una de las sala de estudio del edificio anexo.

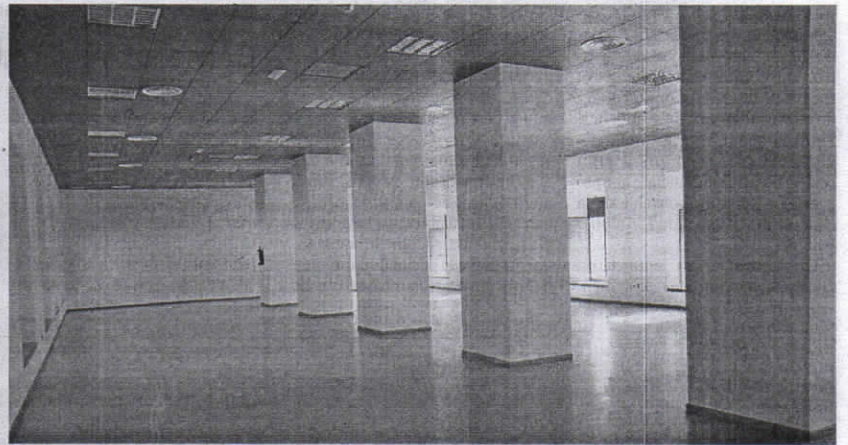

La biblioteca de la primera planta corresponde a la Universidad de Granada.

comedor, la cafetería-restaurante y el aparcamiento.

Luego, el muro frontal que tiene el campo de deportes 'José Martínez Pirri' y que da justo enfrente a la entrada principal del campus universitario

desaparecerá, con la intención de integrarlo en el recinto.

No hay que olvidar que la Ciudad Autónoma tiene cedido este campo de deportes a la Federación de Fútbol, pero está previsto que se firme un conve-

nio con la misma, de manera que los alumnos tanto de la Universidad de Granada como del centro asociado de la Universidad Nacional de Educación a Distancia lo puedan utilizar para la práctica deportiva.

Recordar, por otro lado, que ahora mismo la Ciudad Autónoma está llevando a cabo la licitación de todos los servicios comunes como el departamento de Copistería y Reprografía, el comedor y cafetería junto al

mantenimiento de la Residencia Universitaria. De manera que cuando comience el curso no haya ningún tipo de problema a la hora de que todos estos servicios estén funcionando a la perfección.

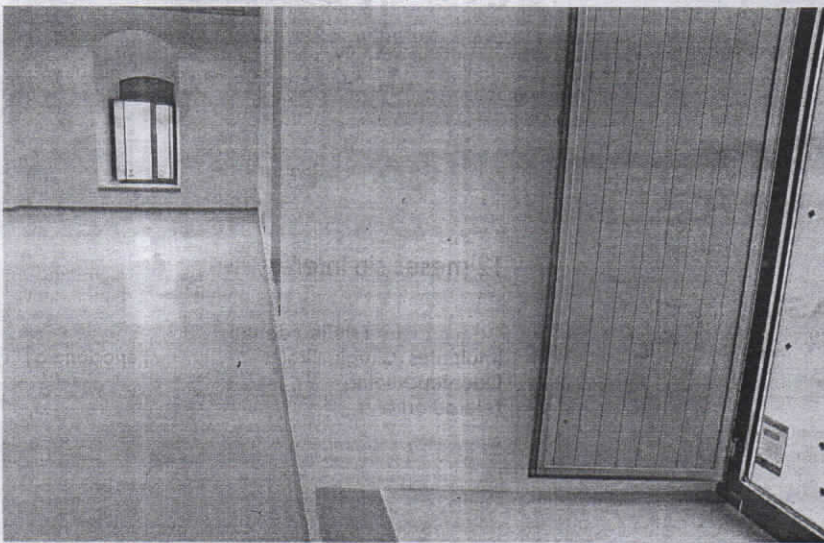

Una de las aulas del nuevo campus universitario.

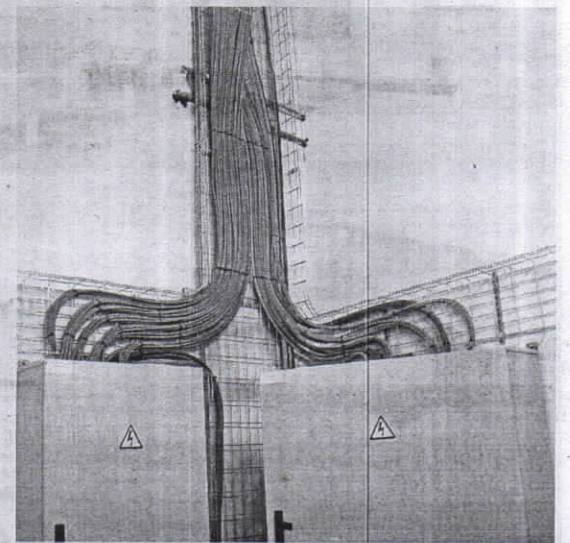

Todo el cableado está ultimado.