

La Ciudad quiere terminar la obra del campus antes de marzo

● La idea es que tras ese mes se proceda al equipamiento para que esté operativo en septiembre

Carmen Echarrí CEUTA

La Ciudad prevé tener terminada la obra del campus universitario antes de marzo para, después, comenzar con la fase de equipamiento intentando que la obra educativa por excelencia esté operativa en septiembre. Uno de los próximos encuentros que quiere tener la consejera del ramo, Mabel Deu, es con los responsables de la UGR, de la UNED y del Ministerio para tratar todo lo referido a este asunto, definido ayer por la portavoz accidental, Yolanda Bel, como una de las "grandes inversiones" para el "presente y el futuro" de la ciudad.

Los trabajos llevados a cabo hasta la fecha "están muy avanzados", sentenció Bel, previendo así que el nuevo año académico 2013/2014 pueda inaugurarse en el 54. La puesta en marcha del campus llevará consigo varios cambios sobre otras instalaciones que sirven en la actualidad. Es el caso de los cambios que se avecinan, por ejemplo, en la UNED. El Ministerio de Educación podrá disponer de la Facultad de Educación que hay en el Morro para abrir un instituto de Secundaria, y en las instalaciones que ahora ocupa la Universidad a Distancia se ubicarán otras. El campus servirá, a su vez, para reagrupar todas las carreras que ahora se imparten en Ceuta y las que en un futuro se va a intentar implantar. La idea es garantizar al alumnado ceutí una variedad suficiente además de, en un futuro, ir atrayendo estudiantes de otros puntos de la península o incluso de Marruecos.

La portavoz Bel se congratuló del buen ritmo de las obras, en las

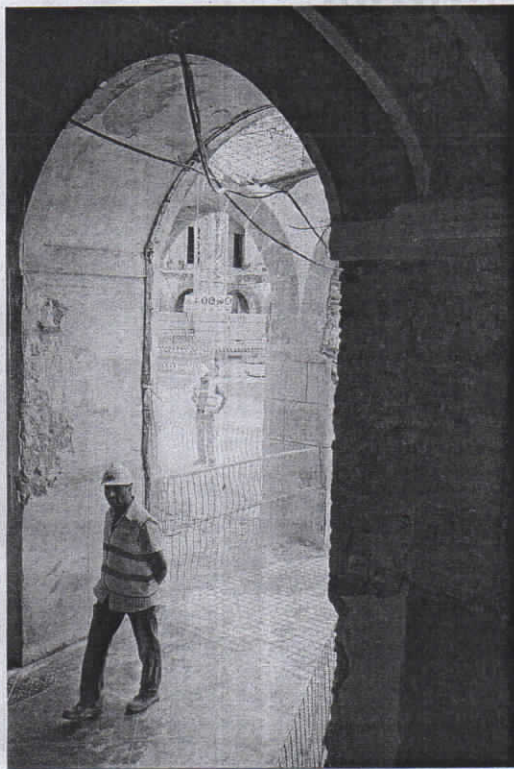

La obra del campus quiere estar terminada este primer trimestre.

que se han invertido más de 27 millones de euros. Hizo suyas las impresiones que hace solo unos meses hacía públicas el propio presidente de la Ciudad, Juan Vivas, tras girar visita a la obra. "Estamos ante la culminación de un reto importante para Ceuta que da satis-

El 57% de la superficie será ocupada por las dependencias educativas

facción a algo que queríamos los ceutíes desde hace décadas. Desde el primer momento en que las instalaciones se cedieron a la Ciudad en 2004, teníamos la aspiración legítima de rehabilitar el edificio y dedicarlo a un fin de interés social", indicó.

La obra del campus contempla, al margen de las instalaciones puramente educativas, la ubicación de un restaurante-cafetería, un aparcamiento y las distintas aulas de grados. De acuerdo con el proyecto de obra, el 57% de la superficie del 'Teniente Ruiz' será ocupada por las dependencias de la Uni-

OTROS TEMAS

Inversión

¿Qué se hará este año? Bel ha anunciado la preparación de una comparecencia pública para informar del calendario de obras que se van a llevar a cabo en este 2013. Entre los apartados importantes estará el plan de vivienda y regeneración urbana así como el detalle de plazos y actuaciones que deberán ejecutarse en esta anualidad.

Policía

Elogio a su labor. Tras la publicación de la memoria de actuaciones de la Policía Local desde la Ciudad se ha felicitado la labor que hace este Cuerpo de atención directa hacia el ciudadano.

Cambios

Reglamento Policía. La portavoz accidental informó ayer del encuentro mantenido con los sindicatos para hablar de los cambios en el Reglamento de la Policía Local. Solo se ha previsto uno: que ni el director ni el jefe de estudios de la Academia cobrarán por sus servicios. Todos lo han visto bien.

versidad de Granada en Ceuta, esto implica que fundamentalmente la Facultad de Educación y Humanidades, en las que se imparten las especialidades de Magisterio además de las titulaciones en Informática, Psicopedagogía y Administración de Empresas, se ubicará en las dos plantas inferiores. También trasladarán sus dependencias la Escuela de Idiomas y la UNED, que ocuparán la segunda planta, mientras que en la última se situará una residencia con 42 habitaciones y unos 1.000 metros cuadrados, para estudiantes y profesores.

Los casos de gripe aumentan en todo el país en este año

El Faro CEUTA

En la primera semana del año se ha intensificado la difusión de la gripe en diversas zonas de España, según la Red Nacional de Vigilancia Epidemiológica del Instituto de Salud Carlos III, que no obstante sigue registrando una tasa de nuevos casos todavía baja y lejos aún del umbral basal establecido para esta temporada.

Según los datos recopilados del 31 de diciembre al 6 de enero, la tasa de incidencia gripal fue de 23,96 casos por cada 100.000 habitantes, cifra similar a la registrada en las dos semanas anteriores (23,34 y 23,23 respectivamente) y muy lejos de los 64,28 casos fijados como umbral basal.

En general, todas las comunidades señalan un nivel de intensidad gripal bajo, exceptuando Asturias que es la región más castigada, con 149,7 casos por cada 100.000 habitantes y señala un nivel. Tras ésta se sitúan Canarias (137,5), Melilla (46,3), Cataluña (44,6), País Vasco (27,3), Navarra (26,6) y Andalucía (25).

Ya por debajo de la media nacional estarían Comunidad Valenciana (20,6), La Rioja (19,5), Castilla-La Mancha (12,5), Castilla y León (12,2), Cantabria (9,7), Madrid (5) y Baleares (4,7), mientras que de Aragón, Extremadura, Galicia, Murcia y Ceuta no se especifican datos.

La incidencia de la gripe se asocia a la circulación de virus de la gripe B en Asturias, Cataluña, La Rioja y Andalucía, y al virus A en Aragón, Ceuta, País Vasco (AnH1N1) y Navarra (AnH1N1/B).

En cuanto a la distribución por grupos de edad, se observa una disminución en la incidencia gripal en el grupo de 0-15 años, mientras que la incidencia aumenta de forma significativa en los mayores de 15 años.

Residente

56€ Ida

Coche + Pasajero

Ceuta · Algeciras

· Salidas diarias · Duty Free · Cafetería · Excelente servicio

Siempre a tu hora!

Salidas desde Ceuta: 9h, 12h, 15h, 18h, 21h

Salidas desde Algeciras: 7:30h, 10:30h, 13:30h, 16:30h, 19:30h

*Horarios sujetos a cambios sin preaviso.

Tel.: 956 68 18 30

www.frs.es

info@frs.es