



EL FARO

## La renovación del vestuario del SEIS, desierta

La Ciudad ha declarado desierto el concurso para adjudicar el suministro de vestuario para el personal del Servicio de Extinción de Incendios y Salvamento (SEIS). Según recogía el Boletín Oficial de la Ciudad en su edición de ayer, el Negociado de Contratación determinó el pasado 5 de enero que nin-

guna de las empresas interesadas en hacerse con la licitación ha cumplido con las exigencias del pliego técnico. El presupuesto máximo estimado era de 57.409 euros. La Administración local deberá decidir ahora si modifica las bases en la próxima convocatoria para hacerla más atractiva.

## La Ciudad cierra el contrato para las obras del Campus

● Dragados se encargará de los trabajos, que movilizan una partida de 803.000 euros

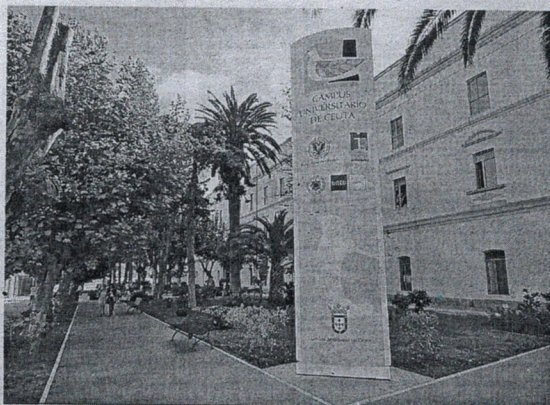

EL FARO

El entorno del Campus mejorará con las obras.

M. A. CEUTA

La Ciudad ha formalizado esta semana el contrato con Dragados por el cual la constructora se encargará de acometer las obras de adecuación en el entorno del Campus. El encargo, cerrado a principios de diciembre, está valorado en 803.000 euros, por debajo de los 1,3 millones de euros (IPSI incluido) en que se tasó en el presupuesto base de licitación. La empresa tiene ahora un plazo de cuatro meses por delante.

La Ciudad tenía apuntada entre sus asignaturas pendientes abordar esas obras que deben completarse la que se ha convertido en principal infraestructura educativa de Ceuta. De hecho, la inversión figura en el cuadro de trabajos que el propio Ejecutivo facilitó como inminentes en uno de los últimos Consejos de Gobierno.

Mabel Deu, consejera de Educación, Cultura y Mujer, ya resaltó a mediados de octubre, durante una visita al Campus Universitario ubicado en el antiguo acuartelamiento Teniente Ruiz, que la última fase

de adecentamiento del entorno del Campus estaba sólo "pendiente de la adjudicación definitiva". En aquella ocasión, también recordó que los trabajos en los alrededores y el entorno del área se traducirían en mejores accesos, pero también en un nuevo parking—algo reclamado de forma insistente por alumnos y profesorado, por los inconvenientes para encontrar espacio de aparcamiento en la zona—y, sobre todo, en el ansiado acceso que conecte desde el interior el edificio principal con el anexo sin necesidad de salir a la calle para volver a entrar al recinto.

El nuevo curso, el segundo en la corta vida del Campus, sirvió también para poner en marcha el nue-

vo edificio anexo que, entre otras prestaciones, cuenta con el que es el segundo auditorio con mayor capacidad de la ciudad tras el del Revellín. También se han estrenado puestos informáticos y salas de estudio. Por delante queda la adecuación del pabellón deportivo, una reclamación que incluso ha llegado a movilizar a alumnos y profesores en los últimos meses. El secretario general del PSOE, José Antonio Carraco, denunció el miércoles que la ministra de Fomento, Ana Pastor, desoyó en su fugaz visita a Ceuta la petición del decano de la Facultad para que mantuvieran una entrevista y pudiera exponerle las necesidades que aún arrastra el recinto.



### PLAN PIVE 6 CITROËN

Plan PIVE 6 Citroën, aprovéchalo y no dejes que se te ESCAPE.

CREATIVE TECHNOLOGIE

CITROËN Nuevo C3  
TONIC PureTech 82



A.ACOND. LEDS D. RADIO CD/MP3+USB+BLUETOOTH

P.V.P.

15.114 €

POR SOLO

8.890 €\*

CITROËN C4  
TONIC VTi 95



CLIMA LLANTAS 16" RADIO CD/MP3+USB+BLUETOOTH

P.V.P.

16.650 €

POR SOLO

9.995 €\*

CITROËN C-ELYSÉE  
MILLENNIUM HDi 92



A/AC. AUTOMAT. SENSOR APARC. TRAS. LLANTAS ALEACIÓN

P.V.P.

17.430 €

POR SOLO

12.850 €\*

\*Precios recomendados para clientes particulares de los modelos ofertados, acogidos al Plan PIVE6 del IDAE, según las cláusulas establecidas en el BOE que proceda, entregando un coche de 10 años o más de antigüedad para achatarrar a nombre del futuro titular y financiando un importe mínimo de 6.000 € en un plazo no inferior a 36 meses/48 meses (NC3) con CITROËN BANK. Condiciones válidas para la Ciudad Autónoma de Ceuta, hasta fin de mes y existencias. Imágenes visualizadas pueden no coincidir con modelos ofertados.

COMERCIAL MONDASU, SLU

Avenida Cañonero Dato, 101 Tlf. 956 522 054