

Facultad de Educación, Economía y Tecnología de Ceuta

Guía del Estudiante 2023-2024

Universidad de Granada



Queridos estudiantes:

Os doy la bienvenida a la Facultad de Educación, Economía y Tecnología.

Como Decana de nuestra Facultad, tengo el placer de presentaros esta GUÍA DEL ESTUDIANTE, en la que podéis encontrar información acerca de todos los procesos y cuestiones que os afectarán durante el desarrollo de vuestros estudios.

Esta fase de vuestras vidas, vuestra etapa universitaria, sin duda es crucial. Conscientes de ello, los miembros del Equipo Decanal deseamos poner a vuestro alcance todas las facilidades posibles, para haceros más grato y placentero el paso por las aulas y las instalaciones del Campus.

Es por ello que os ofrecemos estas páginas, para que os acompañen durante toda vuestra etapa universitaria, y que encontréis en las mismas la ayuda que vais buscando, sin detrimento de que los vicedecanos, coordinadores de Grado y yo misma, os atendamos siempre y cuando lo requiráis, a título individual, en los despachos del decanato.

Os animo a ser participativos: es muy importante vuestra presencia y participación en las comisiones de trabajo de la Facultad, que son muchas y variadas, en la celebración de eventos académicos y culturales (como lo son una conferencia o la presentación de un libro, por poner un ejemplo), en los concursos y eventos deportivos que se organicen para, por ejemplo, festejar el Patrón de la Facultad. Y, en definitiva, es importantísima vuestra participación en la organización de actividades diversas y demás eventos académicos y de extensión universitaria. Tomar parte activa en el desarrollo de la vida universitaria es enriquecedor, y os ayudará a forjar vuestras competencias profesionales.

Los ratos de ocio también son muy importantes, con objeto de sobrellevar el esfuerzo que estáis llamados a realizar para superar los diferentes cursos. La cafetería, la barra que se pondrá en determinados momentos en el patio central, la paella que degustaremos en ciertas ocasiones... todo ello ayudará a hacer más llevadero vuestro esfuerzo.

Hay otras dimensiones del desarrollo personal que quisiera ensalzar y animaros a vivir con intensidad: se trata de la actividad deportiva y de las acciones de voluntariado. En la Facultad os lo vamos a poner fácil, para que os involucréis intensamente en estos dos ámbitos, que os hacen falta para nutrirnos de la savia necesaria con la que optimizar vuestra formación.

¡Disfrutad de vuestra condición de estudiantes en nuestra Facultad!

Esta guía se irá actualizando anualmente, para incorporar los cambios, novedades, altas y bajas que se hayan producido. Meteos en sus páginas con toda comodidad y confianza. Está a vuestro servicio, al igual que yo estoy a vuestra disposición. ¡Mucho ánimo y saludos!

Vuestra Decana: María José Aznar



Reseña histórica de nuestro Campus



Si queremos remontarnos al origen de nuestro Campus Universitario, debemos partir del 1º de agosto de **1793**, cuando Francisco Horta Arcos desarrolló los planos y perfiles de los tres cuerpos del cuartel de nueva planta para 2000 hombres que se conservan en el Archivo General de Simancas.

Las obras fueron paralizadas a comienzos del siglo XIX. No será hasta mediados del mismo, cuando el proyecto se retoma con replanteos de los ingenieros militares Andrés Brull y Sinués y Antonio Rojí y Dinarés.

El cuartel fue inaugurado en **1871**, siendo el Regimiento Fijo de Ceuta el primero en permanecer en él; y el último el Regimiento de Ingenieros N°7, que desde **1965** pasó a ocupar las instalaciones hasta **1998** (el último arriado de bandera fue el 30 de mayo).

El 24 de noviembre de **2010** se firma el II Convenio, en el que el Ministerio de Defensa cede el Acuartelamiento Teniente Ruiz a la Ciudad Autónoma de Ceuta. Será entonces cuando las dependencias van a transformarse de centro militar a educativo. La obra de rehabilitación comienza el 1 de junio de 2010 y finaliza el 22 de marzo de **2013**.

Es en septiembre de 2013, cuando comienza la actividad académica de la Universidad de Granada.

El edificio tiene planta rectangular, con tres pisos, dos patios interiores, un aljibe con capacidad de 2441 metros cúbicos de agua, y jardines exteriores. Destaca las arcadas de piedra y el pavimento de guijarros blancos y negros que en mitad del patio forman el escudo de Infantería, y en la entrada el lema del Regimiento Fijo de Ceuta: “Defensor de la Fe” (según Gómez Barceló es un ejemplo del trabajo de los condenados del Presidio de Ceuta).

El recinto tuvo varios nombres: **Cuartel de Nueva Planta**, **Cuartel de la Reina**, **Cuartel del Valle** (ya que está situado en la Cortadura del Valle), **Cuartel-Caserne de las Heras**, de nuevo **Cuartel de la Reina**, y por último **Cuartel del Teniente Ruiz**.

Antonio David Palma Crespo

Vicedecano de Estudiantes, Extensión Universitaria e Inclusión

Nuestros logotipos



Ambos logotipos fueron diseñados coincidiendo con el nacimiento y puesta en marcha de dos grandes proyectos que se hacían realidad en nuestra ciudad. El primero de ellos, la Escuela Universitaria de Formación del Profesorado de EGB, la conocida tradicionalmente como Escuela de Magisterio cambiaba su estatus y su nombre, pasando a denominarse en un principio Facultad de Educación y Humanidades de Ceuta para con posterioridad cambiar de nuevo su nombre y pasar a llamarse definitivamente como la conocemos actualmente: Facultad de Educación, Economía y Tecnología de Ceuta.

La nueva Facultad comenzó su andadura en el año 2000 en las dependencias de la Escuela Universitaria es decir en la calle Greco, en la barriada del Morro. Me pareció oportuno que con el cambio a Facultad se la dotara de un logotipo identificativo y propuse a la dirección del centro un logotipo que gustó mucho y se adoptó como definitivo.

En cuanto al logotipo de la Facultad, su forma es rectangular y subdividida en dos espacios de distinto tamaño. En el mayor, de color marrón claro, se desarrolla la parte gráfica del logotipo: la silueta en color amarillo verdoso de una figura humana que levanta sus brazos para mostrar la letra A mayúscula en color azul intenso como primera letra del abecedario y símbolo de la educación. Al mismo tiempo dos palomas alzan el vuelo realzando el momento (la educación como motor de la paz y el progreso de los pueblos).

El espacio ligeramente menor de color azul, lo ocupa la tipografía. La letra es “Helvetica bold” en color blanco.

El segundo proyecto, fue la transformación y adaptación del popular Cuartel del 54, convirtiéndolo en el Campus Universitario de Ceuta.

Coincidiendo con la puesta en marcha del mismo, en el año 2013, propuse y se aceptó por unanimidad, como ya había hecho en su momento con la Facultad, un logotipo que representara a todos los centros que están desarrollando su labor allí.

Respecto al logotipo del Campus, su forma cuadrada en un tono gris neutro alberga en su interior una paloma de perfil de color blanco que lleva en su pico una ramita de olivo con hojas

blancas y negras como símbolo de la bandera de Ceuta. Sobre el ala de la paloma en color azul grisáceo y cuya punta rompe la estructura cuadrada como licencia gráfica, pueden verse unas hojas de laurel que simbolizan los laureles de los títulos académicos.

La tipografía, en dos líneas, acompaña al cuadrado y completa el logotipo. Esta realizada con el tipo “Optima” en color negro.

Antonio San Martín Castaños

Profesor Titular de Escuela Universitaria en el Departamento de Didáctica de la Expresión Musical, Plástica y Corporal, en la Facultad de Educación, Economía y Tecnología de Ceuta

Organización de nuestra Facultad

EQUIPO DE GOBIERNO

Decana:

D^a. María José Aznar Unzurrunzaga

Teléfonos:

615951650

E-mail: mjaznar@ugr.es

Lugar de atención:

Despacho del Decanato (1^a planta)

Secretario Académico:

D. Antonio José Moreno Guerrero

Teléfono

956526103

E-mail: secretariafeetce@ugr.es

Lugar de atención:

Despacho G3 (1^a planta)

Vicedecano de Ordenación Académica, Planes de Estudios y Emprendimiento:

D. Gabriel García-Parada Arias

Teléfono:

958241000

Ext. 26208

E-mail: gabrigar@ugr.es

Lugar de atención:

Despacho G6 (1^a planta)

Vicedecana de Prácticas de Educación:

D^a. Elena Elvira Castillo

Teléfonos:

958241000,

Extensión 26212

E-mail: eelvira@ugr.es

Lugar de atención:

Despacho G5 (1^a planta) y Secretaría del Campus

Vicedecana de Relaciones Internacionales:

D^a. Beatriz Cortina Pérez

Teléfono:

958241965

E-mail: bcortina@ugr.es

Lugar de atención:

Despacho G4 (1^a planta)

Vicedecano de Investigación, Innovación y Posgrado:

D. Javier Blanco Encomienda

Teléfono:

958241000

Ext. 26206

E-mail: jble@ugr.es

Lugar de atención:

Despacho G7 (1ª planta)

Vicedecano de Estudiantes, Extensión Universitaria e Inclusión:

D. Antonio David Palma Crespo

Teléfono:

958241000

Ext. 26204

E-mail: adpc@ugr.es

Lugar de atención:

Despacho G8 (1ª planta)

COORDINADORES DE LOS ESTUDIOS DE GRADO

Coordinadora del Grado en Educación Infantil:

D.ª Elvira Curiel Marín

E-mail: ecuriel@ugr.es

Coordinadora del Grado en Educación Primaria:

D.ª Mercedes Cuevas López

Teléfono:

956526133

E-mail: mmcuevas@ugr.es

Lugar de atención:

Despacho D-12 (Planta baja)

Coordinador del Grado en Educación Social:

D. Antonio González Vázquez

Teléfono:

956 52 61 55

E-mail: agv@ugr.es

Lugar de atención:

Despacho D-6

Coordinador del Grado en Administración y Dirección de Empresas:

D. Javier Blanco Encomienda

Teléfono:

958241000

Ext. 26206

E-mail: jble@ugr.es

Lugar de atención:

Despacho G7 (1ª planta)

Coordinador del Grado en Ingeniería Informática¹:

D. Carlos Rodríguez Domínguez

Teléfono:

956 52 61 00

E-mail: carlosrodriguez@ugr.es

Lugar de atención:

Despacho: D-36

COORDINADORES DE LOS ESTUDIOS DE POSGRADO

MÁSTER EN PROFESORADO DE ENSEÑANZA SECUNDARIA OBLIGATORIA Y BACHILLERATO, FORMACIÓN PROFESIONAL Y ENSEÑANZAS DE IDIOMAS

Coordinador:

D. Arturo Fuentes Cabrera

Teléfono:

958241000

Ext. 26186

E-mail: arturofuentes@ugr.es

Lugar de atención:

Despacho: D-11.

MÁSTER UNIVERSITARIO EN TECNOLOGÍAS PARA LA INVESTIGACIÓN DE MERCADOS Y MARKETING

Coordinador:

D. Juan Miguel Alcántara Pilar

Teléfono:

958241000

Ext. 26206

E-mail: jmap@ugr.es

Lugar de atención:

Despacho D-31.

MÁSTER UNIVERSITARIO EN INNOVACIÓN Y MEJORA EN ATENCIÓN A LA DIVERSIDAD

Coordinador:

D. José María Heredia Jiménez

Teléfono:

956526141

E-mail: atenciondiversidad@ugr.es

Lugar de atención:

Laboratorio HubemaLab (edificio anexo, 1º planta).

¹ El Grado en Ingeniería Informática de la Universidad de Granada, impartido en los Campus de Granada y Ceuta ha obtenido el Sello Internacional Euro-Inf, concedido por *European Quality Assurance NetWork for Informatics Education* (EQANIE) y evaluado por ANECA. Esta acreditación, concedida sin prescripciones, estará en vigor, hasta nueva evaluación, desde el 5 de junio de 2019 al 5 de junio de 2025.

COORDINADOR NEAE

D. Antonio David Palma Crespo

Teléfono:

958241000

Ext. 26204

E-mail: adpc@ugr.es

Lugar de atención:

Despacho G8 (1ª planta)

► A continuación se adjuntan dos enlaces en los que puedes encontrar información sobre el Protocolo NEAE:

<https://ve.ugr.es/servicios/asistencia-estudiantil/atencion-social/protocolo-actuacion-sae>

<https://sede.ugr.es/procs/Asistencia-estudiantil-Apoyos-y-adaptaciones-para-estudiantes-con-discapacidad-NEAE/>

JUNTA DE FACULTAD

Es el órgano colegiado de gobierno y representación del Centro. En la página web de la Facultad (<http://feetce.ugr.es/pages/escuela/gobierno/junta>) puedes encontrar la composición actual de los miembros de la Junta.

Comisiones de la Junta:

- Comisión de Gobierno:

- Decana: M^a José Aznar Unzurrunzaga
- Secretario Académico: Antonio José Moreno Guerrero
- Vicedecano de Investigación, Innovación y Posgrado: Javier Blanco Encomienda
- Vicedecano de Estudiantes, Extensión Universitaria e Inclusión: Antonio David Palma Crespo
- Vicedecana de Relaciones Internacionales: Beatriz Cortina Pérez
- Vicedecana de Prácticas de Educación: Elena Elvira Castillo
- Vicedecano de Ordenación Académica, Planes de Estudios y Emprendimiento: Gabriel García-Parada Arias
- Administradora del Centro: Violeta Bentolila Hachuel
- Profesorado: Arturo Fuentes Cabrera, María Cristina Sánchez Prieto, Jesús López Belmonte, Elena Rosillo Díaz
- Estudiantes: Víctor Rincón Vega, Jesús Palenzuela Bautista
- PAS: Blanca Sánchez Vílchez

- Comisión de Ordenación Académica:

- Presidente de la comisión: Gabriel García-Parada Arias
- Profesorado: Carmen Morón Pérez, Elena Parra González, Antonio José Moreno Guerrero, Juan Luis Pareja Pérez
- Alumnado: Víctor Rincón Vega
- PAS: Elena Elvira Castillo

- Comisión de Infraestructuras, Economía y Servicios:

- Presidenta de la Comisión: D.^a María José Aznar Unzurrunzaga

- ▶ Profesorado: Antonio José Moreno Guerrero, Antonio Lasanta Becerra, Álvaro J. Rojas-Lamorena, María Eugenia Rodríguez López
- ▶ Alumnado: Daniel Cortés Ruíz
- ▶ PAS: Antonio David Palma Crespo

- Comisión de Investigación:

- ▶ Presidente: Javier Blanco Encomienda
- ▶ Profesorado: Juan Miguel Alcántara Pilar, Beatriz Cortina Pérez, Julio García Ruda, Fernando Trujillo Sáez
- ▶ Alumnado: Víctor Rincón Vega, María del Carmen Seoane Moya
- ▶ PAS: Violeta Bentolila Hachuel

- Comisión de Extensión Universitaria, Estudiantes e Inclusión:

- ▶ Presidente: Antonio David Palma Crespo
- ▶ Profesorado: Arturo Fuentes Cabrera, Santiago Real Martínez, Violeta Pina Paredes, Beatriz Pedrosa Vico
- ▶ Alumnado: Daniel Cortes Ruiz, Jesús Palenzuela Bautista
- ▶ PAS: Nadia Abdeslam López

- Comisión de Prácticas:

- ▶ Presidenta: Elena Elvira Castillo.
- ▶ El/la coordinador/a de cada una de las titulaciones de Educación:
Coordinadora del Grado de Educación Infantil: Elvira Curiel Marín.
Coordinadora del Grado de Educación Primaria: Mercedes Cuevas López.
Coordinador del Grado de Educación Social: Antonio González Vázquez.
- ▶ Coordinador/a de cada asignatura del Prácticum:
Prácticum I Educación Infantil: Violeta Pina Paredes
Prácticum II Educación Infantil: María José Latorre Medina
Prácticum I Educación Primaria: Beatriz Cortina Pérez
Prácticum II Educación Primaria: Antonio González Vázquez
Prácticas Externas de Educación Social: Arturo Fuentes Viñas
- ▶ Un alumno/a por cada asignatura de Prácticum de las distintas titulaciones de Educación:
Prácticum I Educación Infantil: Vacante
Prácticum II Educación Infantil: Marua Mohamed Harrous
Prácticum I Educación Primaria: Vacante
Prácticum II Educación Primaria: María Almagro Lara
Prácticas Externas de Educación Social: Ramses Mohamed Azumik
- ▶ PAS: Blanca Sánchez Vílchez

- Comisión de Calidad del Centro:

En el siguiente enlace conocerás todo lo relacionado con esta comisión:

<https://feetce.ugr.es/facultad/estrategia-calidad>

DEPARTAMENTOS Y PROFESORADO DEL CENTRO

En este enlace de la página Web de la Facultad <http://feetce.ugr.es/pages/profesorado> puedes encontrar los distintos departamentos que imparten docencia en el Centro y el profesorado integrado en los mismos.

Normativa e información de interés

-Toda la **normativa** puedes consultarla a través del siguiente enlace:

<http://feetce.ugr.es/pages/escuela/normativa>

-Tienes a tu disposición la **página web de la Facultad**:

<http://feetce.ugr.es/>

-La información académica sobre los **títulos de Grado** que se ofertan en este Centro puedes encontrarla en la siguiente dirección:

http://feetce.ugr.es/pages/banners/estudia_en_ceuta

-Y aquí te puedes informar sobre diferentes **trámites administrativos e impresos**:

<https://feetce.ugr.es/facultad/documentos/tramites-administrativos>

-Para conocer el **calendario académico** (horarios y calendario de exámenes de cada Grado), pincha el siguiente enlace :

<https://feetce.ugr.es/docencia/grados/calendario>

-En cuanto a información relativa a las **Prácticas Académicas Externas**:

<https://feetce.ugr.es/docencia/practicas-externas>

<https://practicum.feetceuta.es/>

-Es importante que sepas que la Universidad de Granada, a través del **Centro de Lenguas Modernas**, realiza, de forma periódica, exámenes para la acreditación del nivel B1/B2 en una Lengua Extranjera en el Campus de Ceuta:

<https://www.ugr.es/universidad/servicios/clm>

-Si deseas informarte sobre la **movilidad nacional e internacional**, visita el siguiente enlace:

<https://www.ugr.es/estudiantes/movilidad>

-Si te quieres informar sobre el **Trabajo Fin de Grado**, pincha en el siguiente enlace:

<https://feetce.ugr.es/docencia/trabajo-fin-grado>

-El estudiantado puede acceder a toda la información sobre becas, carné universitario, servicio de asistencia estudiantil, etc., a través de la página del **Vicerrectorado de Estudiantes**:

<http://ve.ugr.es/>

-Dispones de otra página de **información general**:

<https://www.ugr.es/info/>

-También es importante que conozcas la página del **CSIRC** (Centro de Servicios Informáticos y Redes de Comunicación):

<https://csirc.ugr.es/informacion/presentacion#title1>

Otras direcciones importantes:

-Servicio de Asistencia al Estudiante:

<https://ve.ugr.es/informacion/directorio-personal/entidades/servicio-asistencia-al-estudiante>

-Gabinete de atención social al estudiante:

<https://ve.ugr.es/servicios/atencion-social>

-Centro de Actividades Deportivas:

<https://deportes.ugr.es/>

-A través del siguiente enlace se puede consultar las **becas** ofertadas con su período aproximado de convocatoria:

<http://ve.ugr.es/pages/becas/fecha-convocatorias-becas/periodosconvocatoriasbecas>

-También existen **becas de la Ciudad Autónoma de Ceuta** como las becas de ayuda a los estudios universitarios y las ayudas para la promoción de la excelencia académica del alumnado universitario.

La información sobre estas becas se puede encontrar en:

<http://www.ceuta.es/ceuta/becas>

-Puedes participar en **actividades de extensión universitaria** y que son un complemento a tu formación académica. La Facultad organiza cursos, jornadas, conferencias, que intentan responder a las inquietudes de nuestro estudiantado.

En cuanto a los cursos de extensión universitaria, puedes consultar el siguiente enlace:

<https://feetce.ugr.es/estudiantes/extension>

Puedes obtener reconocimiento académico en créditos por la participación en este tipo de actividades. Consulta el siguiente enlace:

<https://docencia.ugr.es/estudios/grado/reconocimiento-creditos-actividades-universitarias>

-La **Delegación de Estudiantes** es el órgano de representación de todos los estudiantes de la Facultad. Se encarga de canalizar sus quejas hacia los órganos de gobierno y de organizar actividades que interesen a la comunidad.

Se encuentra abierta a sugerencias y colaboraciones.

La Delegación se encuentra en la planta primera, en el ala derecha del Campus. Para más información, consultar el siguiente enlace:

http://feetce.ugr.es/pages/alumnos/delegacion_estudiantes

En cuanto a la **Delegación General de Estudiantes** de la Universidad de Granada, este es su enlace: <https://dge.ugr.es/>

-A continuación, te ofrecemos algunas recomendaciones:

→ Consultar periódicamente los tablones de anuncios de la Secretaría del Centro, la página Web de la Facultad y de las distintas titulaciones.

→ Abrirse un correo institucional de la Universidad de Granada, en el que recibirás notificaciones relacionadas con la matrícula y el expediente académico. Consultar:

<https://csirc.ugr.es/informacion/servicios/correo-electronico>

→ No dejar la acreditación del B1 hasta el último curso. Consultar la tabla con los certificados exigidos.

→ Comprobar que figuras inscrito en el acta correspondiente y que has efectuado el pago correspondiente de las tasas académicas.

→ Comprobar la situación del expediente en cada convocatoria de exámenes y después de matricularse o alterar matrícula.

→ Es importante que el estudiante esté familiarizado con la normativa de este centro y de la Universidad de Granada.

→ Llevar las asignaturas al día y procurar aprovechar al máximo vuestro paso por la Universidad, participando en los diferentes cursos de extensión universitaria que se organizan, así como en las diferentes actividades deportivas.

→ Tener presente el número mínimo de créditos que debes superar para continuar en el grado, matricularse en las prácticas (curriculares y extracurriculares), así como el TFG.

Servicios

- La Facultad permanece abierta en horario de 08:00-22:00 horas.
- El horario de atención al público de Secretaría es de 09:00-14:00 horas.

Directora del Área del Campus Universitario de Ceuta

D^a. Violeta Bentolila Hachuel

Teléfono: 956/526104

E-mail: violeta@ugr.es

-Toda la información sobre el personal de administración y servicios lo encontrarás en la siguiente dirección:

<https://feetce.ugr.es/facultad/presentacion/servicios>

CONSERJERÍA

Está formada por dos encargados de equipo que coordinan y organizan al equipo de trabajo de conserjería.

Este equipo está formado por trabajadores con conocimientos técnicos y prácticos para realizar las funciones de carácter complementario y auxiliar de vigilancia, control de los edificios y dependencias, incluyendo las aulas de informática, distribución del correo y atención e información al público, así como labores auxiliares en las actividades necesarias para el funcionamiento normal del área de conserjería.

En particular, realizan tareas como:

- Información sobre horarios y aulas
- Información sobre la ubicación de departamentos y profesorado
- Inscripción y recogida de certificados de los cursos de extensión universitaria
- Recogida de justificantes de asistencia a exámenes
- Objetos perdidos
- Reserva de pistas deportivas
- Llave del ascensor
- Llave de los casilleros de los profesores para poder dejar trabajos en ellos.
- Control de las salas de estudio.

Encargados de Equipo de Conserjería:

- ▶ M^a Carmen Vega Ruíz (mcveru@ugr.es) -Turno de Mañana. Tel.: 956526100
- ▶ José M^a del Campo Tocón (delcampo@ugr.es) -Turno de Tarde. Tel.: 956526100

BIBLIOTECA

La Biblioteca del Campus de la Universidad, situada en la primera planta del edificio, ofrece un servicio de libre acceso a los documentos para cualquier miembro de la Comunidad Universitaria (estudiantado, profesorado o personal de administración y servicios).

El horario de apertura de la Biblioteca comprende desde las 8:30 h. hasta las 20:30 h., de lunes a viernes, salvo en periodo estival y vacaciones de Semana Santa y Navidad, en los que éste se modifica ligeramente. Para más información sobre servicios de la Biblioteca y acceso al catálogo, se puede acceder a través de la siguiente dirección:

<https://biblioteca.ugr.es/>

Bibliotecaria Jefa de Servicio

D^a. Lourdes Navarro González

Teléfono: 956526118

E-mail: bibceuta@ugr.es.



GABINETE PSICOPEDAGÓGICO

El Gabinete Psicopedagógico, como servicio adscrito al Vicerrectorado de Estudiantes y Empleabilidad, ofrece a los estudiantes de Grado y Posgrado, información, asesoramiento y formación que engloba dimensiones personales, académicas y/o vocacional-profesionales.

Este servicio está coordinado por José Antonio Liébana Checa (jliebana@ugr.es) y se encuentra ubicado en el Decanato de la Facultad de Educación, Economía y Tecnología de Ceuta.

Para más información consulta en este enlace:

<https://feetce.ugr.es/facultad/presentacion/gabinete-psicopedagogico>

SALAS DE ESTUDIO

Situadas en el edificio anexo, junto a la cafetería.



INSTALACIONES DEPORTIVAS

La Facultad dispone de unas instalaciones polideportivas para el desarrollo de la docencia específica y para la realización de cursos y actividades deportivas. También está situado en el edificio anexo, junto a la cafetería.

Para saber acerca de las actividades deportivas y cursos que se realizan en nuestra Universidad, puedes consultar la página: <https://deportes.ugr.es/actividades>



SERVICIO DE REPROGRAFÍA

La Facultad cuenta con un servicio de reprografía para atención del estudiantado y profesorado. El horario de este servicio es: mañanas de 08:30h-14:00h y tardes de 16:30h-20:00h (copisteriacampusceuta@hotmail.com).

Enlace Facebook:

<https://www.facebook.com/pages/Copisteria-Campus-Ceuta/1421901341354748>

SERVICIO DE CAFETERÍA

Situada en el edificio contiguo al principal del Campus, en la segunda planta. Generalmente permanece abierta entre los meses de octubre a junio y ofrecen menús económicos a toda la comunidad universitaria, eso sí, presentando el Carnet de Estudiante o TUI.

RESIDENCIA DE ESTUDIANTES

La residencia de estudiantes del Campus Universitario es un servicio que no pertenece a la Universidad de Granada y, por tanto, no es gestionada por dicha institución.

Este servicio es ofrecido por la Ciudad Autónoma de Ceuta, a través de la Consejería de Educación y Cultura, y está gestionado por la empresa CLECE.

Se encuentra ubicada en el mismo Campus Universitario, en la última planta del edificio.

Consta de 38 habitaciones individuales, dotadas de sala de reunión y zona de lavandería (lavadoras y secadoras, cuyo uso coordina la empresa CLECE).

Para más información y contacto:

Teléfono: 956 51 83 27

<http://www.ceuta.es/ceuta/residencia-de-estudiantes>

Horario: de mañana, de lunes a viernes, de 08:00 a 14:00 horas; y de tarde de lunes a jueves de 15:30 a 18:30 horas.

La retirada y entrega de las llaves de las habitaciones se realizará en las oficinas de CLECE, S.A. en Ceuta, sita en C/Antioco, nº21, Local 6 Dcha.



Imagen e información extraída de: <http://www.ceuta.es/ceuta/residencia-de-estudiantes>

Te deseamos una feliz estancia en tu Facultad...

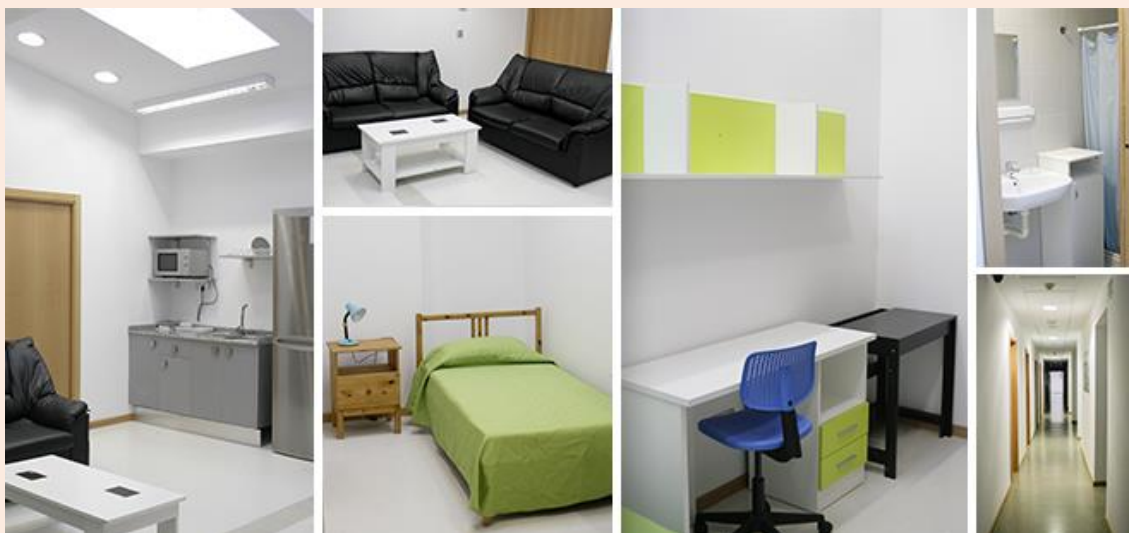

Ceuta. Cuartel de la Reina, luego Teniente Ruiz,
sede del Regimiento de Infantería de Ceuta número 60.

Fachada principal

(Ros, 1929, Archivo General de Ceuta)