

## EN PORTADA

## 'El Faro' visita las obras del futuro complejo universitario de Ceuta a punto de finalizar

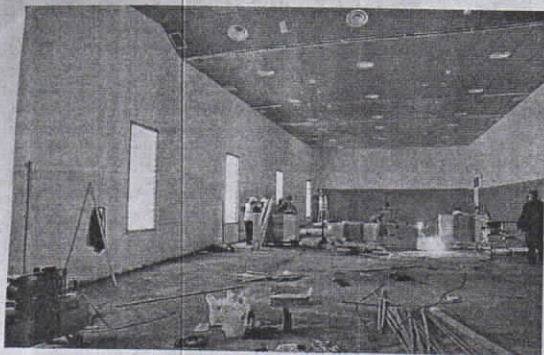

## INSTALACIONES

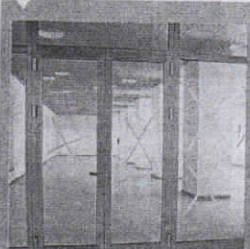

## Bibliotecas, aulas y dos amplios salones de actos

El campus dispondrá de una amplia biblioteca, que finalmente se instalará en el cuartel y no en el edificio anexo. La superficie sobre la que se ha actuado en el 54 es de 15.800 metros cuadrados, que será utilizado en breve por la Universidad de Granada (9.000 metros cuadrados), la UNED (3.500) y el Instituto de Idiomas (1.000 metros cuadrados) que depende de la Ciudad Autónoma.

## ACABADOS

## Fachada principal original

Uno de los paramentos que se ha conservado ha sido el de la fachada del cuartel, así como la zona ajardinada exterior. Este perímetro exterior así como el interior se han conservado como estructura original.

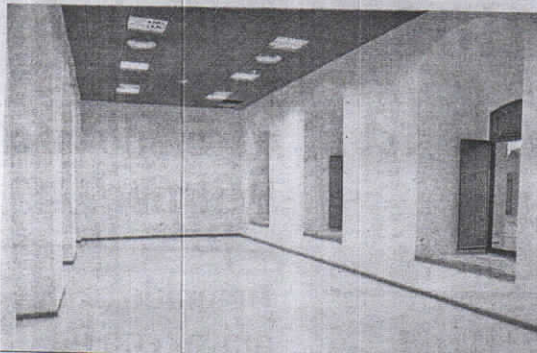

Arriba, salón de actos de más de 300 metros cuadrados y aula abajo

# El campus, casi listo para su uso

● Más de un centenar de trabajadores concluyen estas semanas la rehabilitación del campus, que comenzó hace 18 meses y a la que solo faltan pequeños remates

Rocío Abad CEUTA

Entre 90 y 160 personas trabajan a destajo en estos momentos para finalizar las obras del futuro campus universitario, incluyendo los fines de semana. El objetivo es finalizar la remodelación integral del acuartelamiento del Teniente Ruiz en las próximas semanas y dejar listo el futuro complejo universitario para su uso a partir del próximo curso. "Estamos rematando, acabando los últimos detalles", explica el encargado de la obra, Juan Antonio Valle. Los operarios repasan cada aula, cada despacho y cada habitación buscando aquellos pequeños desperfectos que apenas pasan desapercibidos, "pintando, puliendo y limpiando", matiza.

El objetivo es que la rehabilitación, que no reforma, aclara el responsable de la Gerencia de Urbanismo (GIUCE), Juan Manuel Doncel, esté finalizada antes de marzo, una rehabilitación de la que el equipo técnico de la GIUCE está muy satisfecho, so-

bre todo porque ha sido una obra tremendamente compleja desde su inicio. "Podríamos decir que lo más difícil que se nos planteó fue el momento de comenzar con los trabajos de los forjados, un proceso muy delicado de las actuaciones de demolición pues debíamos de tener en cuenta que hubo que dejar paredes exentas y luego volver a reconstruir los forjados, que ha sido algo novedoso para este tipo de edificios", añade Doncel. Esta opinión es compartida por Juan Antonio Valle, quien recuerda que de la estructura original del cuartel solo quedaron los muros del perímetro exterior y el interior. Como vestigio del pasado ha quedado expuesto en el patio un pendolón, una pieza de madera original que remataba una de las cubiertas, pero también las 80 columnas de zinc que rematan los arcos del patio principal y que han sido restauradas en Málaga.

Han sido 18 meses sin parar. Los trabajos comenzaron oficialmente en junio de 2011, a cargo de la Unión Temporal de Empresas creada ex

profeso por las constructoras ACC, Dragados y Corsán Isolux. Los operarios se encontraron un edificio, que en líneas generales se encontraba en buen estado a pesar de sus 300 años. "Estaba muy bien construido, con unos cimientos muy sólidos, aunque bastante degradado", recuerda el jefe de obra. El acuartelamiento fue desalojado en mayo de 1998 y desde entonces solo se había utilizado para algunos talleres de empleo y poco más. "Había estado a merced de los vándalos, con habitaciones llenas de basura, hogueras, semiderruidas...", recuerda Valle. Todo eso es ya historia. Ahora el cuartel de la Reina es un espacio amplio, diáfano, con aulas espaciales, despachos, laboratorios y salas de estudio a las que solo falta dotar de mobiliario. "Está instalada hasta la fibra óptica", matiza.

Y es que el complejo está dotado de la última tecnología en comunicaciones, pero también de los revestimientos que se están utilizando en estos momentos en la construcción. El suelo, por ejemplo, está realizado



Pendolón de madera restaurada que se ha conservado y que permanece expuesta en el patio

## EDIFICIO ANEXO

## Tres salas de estudio y comedor



El edificio anexo, que se ha construido sobre las antiguas cuerdas es en el que con más intensidad se está trabajando en estos momentos. Dispone de 2 salones de actos, dos plantas de aparcamiento con 242 plazas, comedor y tres salas de estudio. Este edificio dispone de más de 4.000 metros cuadrados para servicios comunes.

en varias capas de una resina que lo hace sumamente resistente, no en vano se estiman que transiten a diario por estas instalaciones, una vez que funcione a pleno rendimiento, unas 3.000 personas, entre estudiantes y docentes.

Es un único proyecto dividido en dos actuaciones diferentes, por una parte, la rehabilitación integral del cuartel del 54, prácticamente terminada, y la construcción de un edificio

anexo, en el que se instalarán parte de los servicios comunes, comedor, salas de estudio, dos salones de actos y dos plantas de aparcamientos con 242 plazas. Es aquí donde más esfuerzo se está realizando en las últimas semanas y lo que ha retrasado la entrega efectiva del complejo a la Ciudad. Ha sido también el edificio que más cambios de uso ha sufrido con la evolución de la obra. La Universidad de Granada ha introducido