

EN PORTADA

La consejera de Educación estuvo en el programa 'La Voz del Faro'

La Ciudad acometerá dos nuevos proyectos en el interior del campus universitario

● Se construirá una pista deportiva en la terraza del edificio anexo, que será cubierta y con zona destinada al almacenaje, y además un paso elevado para conectar el edificio principal con la zona de servicios comunes

Luis Manuel Aznar CEUTA

La Ciudad Autónoma tiene prevista la realización de dos nuevos proyectos dentro del campus universitario para complementar la oferta de utilización y de acuerdo con las peticiones que ha recibido tanto por parte de la Universidad de Granada como de los propios usuarios, en este caso la misma comunidad educativa. Quizás el más importante será el que se realizará en la cubierta del edificio anexo del campus con la construcción de una pista deportiva cubierta y con capacidad de almacenaje que sirva para estudiantes y profesores que necesitan la práctica deportiva en determinados grados que se imparten por parte de la Universidad de Granada.

Será una inversión que se realizará al cincuenta por ciento entre la misma Universidad de Granada y la Ciudad Autónoma de Ceuta. Son los servicios de la Gerencia de Infraestructuras y Urbanismo (GIUCE) quienes se han encargado de la realización del proyecto, el cual ahora mismo se encuentra para ser enviado a Granada y que reciba el visto bueno, con la intención de que para el año que viene se puedan habilitar los oportunos créditos que permitan su edificación. La consejera de Educación, Cultura y Mujer, Mabel Deu, declaró ayer en el programa *La Voz del Faro* de Cope Ceuta que por parte de los servicios técnicos se habían realizando con anterioridad distintos proyectos, los cuales no habían gustado para nada a la Universidad de Granada y se entendía que no cubrirían las expecta-

LAS CLAVES

FUNCIONAMIENTO

La cafetería abrirá en las próximas semanas

La consejera destacó que la residencia de estudiantes ya se encuentra funcionando en el campus, al igual que el servicio de reprografía-librería, mientras que como ya se había comentado iba a producirse un retraso en la apertura de la cafetería-restaurante, pero que ya el licitador está trabajando en su interior y se confía que para el mes de noviembre entre en funcionamiento. Hay que explicar que el retraso se debe a que la empresa que ganó el concurso, al final desistió y el siguiente en el mismo pidió un tiempo para la adquisición de toda la maquinaria y mobiliario que necesitaba.

SEGUIMIENTO

Preocupación de manera permanente

Reconoce la misma consejera que, como es lógico, el campus se ha puesto en marcha y por supuesto se producen distintas disfunciones que se van solucionando, como no podía ser de otra manera. Aunque ya tanto la Universidad de Granada, como la UNED y el Instituto de Idiomas hace semanas que están trabajando en sus instalaciones, por parte de la Ciudad existe un seguimiento permanente que le son comunicados de manera inmediata.

tivas que se necesitaban en esos grados a los que antes hemos hecho referencia.

Por esta razón, de forma provisional y mientras se construye esa pista deportiva en la terraza del edificio anexo, se ha llegado a un acuerdo con la Federación de Fútbol de Ceuta y Melilla para que la comunidad educativa pueda utilizar el campo de deportes 'José Martínez Pirri' que se encuentra anexo al campus universitario y luego se buscó el polideportivo que se encontraba más cerca como es el caso del 'Guillermo Molina', donde incluso

Otro trabajo ya anunciado será habilitar dos nuevas zonas para aparcamientos

cuentan con espacio de almacenaje para guardar todo el material que necesitan.

El segundo de los proyectos que se pondrá en marcha, en este caso realizado de manera íntegra por la Ciudad Autónoma, será la construcción de una conexión interior entre el edificio del antiguo cuartel con el anexo, ya que algunas de las quejas que presentan los usuarios es que deben salir al exterior para poder llegar hasta el edificio que se encuentra al lado.

Cafetería

Recordemos que en el anexo está la cafetería restaurante, el salón de actos, el aula magna y las dos zonas de aparcamientos entre otras instalaciones. Ahora los servicios técnicos es-

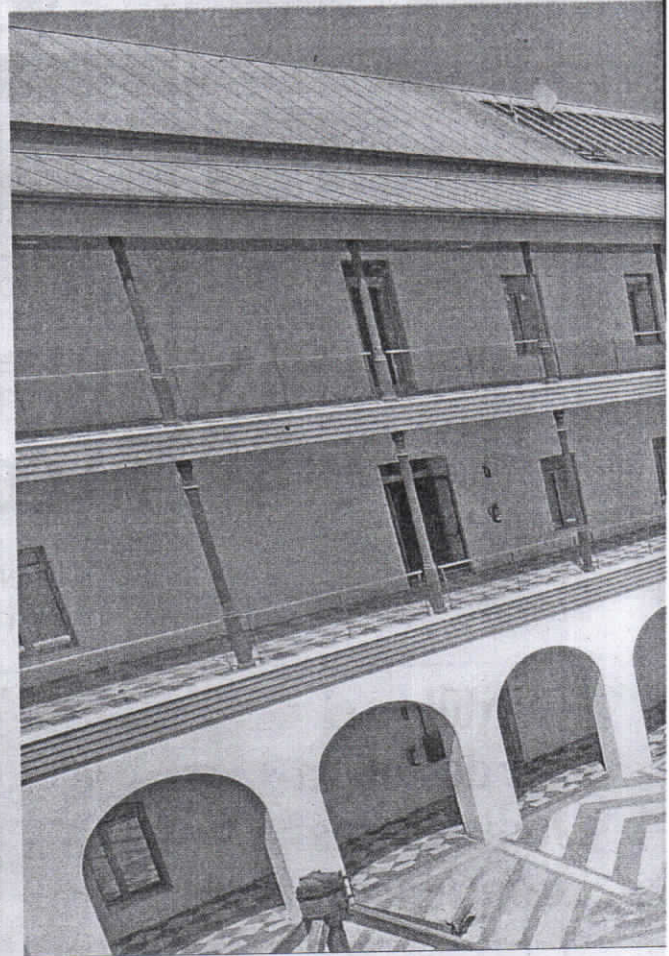

Dos proyectos servirán para perfeccionar el funcionamiento interno del campus universitario

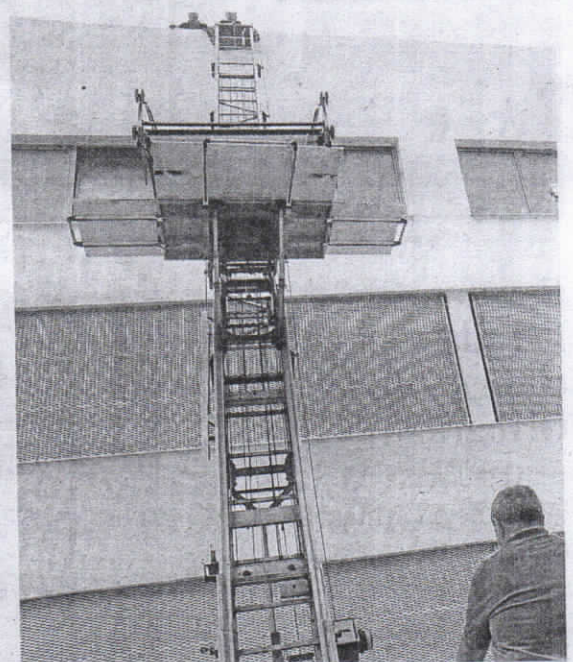

Paso de conexión

Uno de los proyectos consistirá en una construcción, lo más probable un paso elevado, para conectar el edificio principal con el anexo donde se encuentran muchos de los servicios comunes, para que los usuarios del edificio no se vean en la obligación de salir fuera.