AULACE

COLABORACIÓN

ANTONIO BARRIENTOS

ALUMNO

Algunos enclaves no sólo se hallan en otra provincia, sino en Comunidades distintas.

Enclaves

¡El mapa de España!... En el aula –no se me olvida-, a la izquierda, pendiente de una alcayata o, tal vez, un clavo, se situaba.

¿Qué es eso de "Romero"? Y era verdad. Cierto, certísimo. El maestro, nuevo en la escuela, llevaba razón: en el canto del mapa, al llegar a las islas Canarias, no sé por qué, en vez de decir Gomera, decíamos "Romero". El caso es que yo, que sabía perfectamente el nombre de todos los componentes del archipiélago –además, había vivido en él-, también canturreaba el error; se entiende que algún niño, equivocado, dijo "Romero", y los demás, por inercia, seguimos el error. No hace falta aclarar que el equívoco fue subsanado.

¡El mapa de España!... En el aula –no se me olvida-, a la izquierda, pendiente de una alcayata o, tal vez, un clavo, se situaba. Allí, un niño, cuando correspondía, con un puntero de madera, iba señalando las distintas partes del territorio hispano, comenzando, en el Norte, por Galicia y sus provincias, y bajando, hasta llegar a la región más al Sur, Canarias. El resto de la clase, más que cantar, "voceábamos" las distintas partes, acompañando al puntero en su trayectoria. A veces, el dómine, llamaba a un niño para que fuera al mapa y señalara la provincia que aquella vez le correspondía, porque todos teníamos asignada una provincia, que, cada cierto tiempo, cambiaba. Yo (no lo olvido) caté como estreno a Cuenca; más tarde, fui pasando por otras. Tiempo...

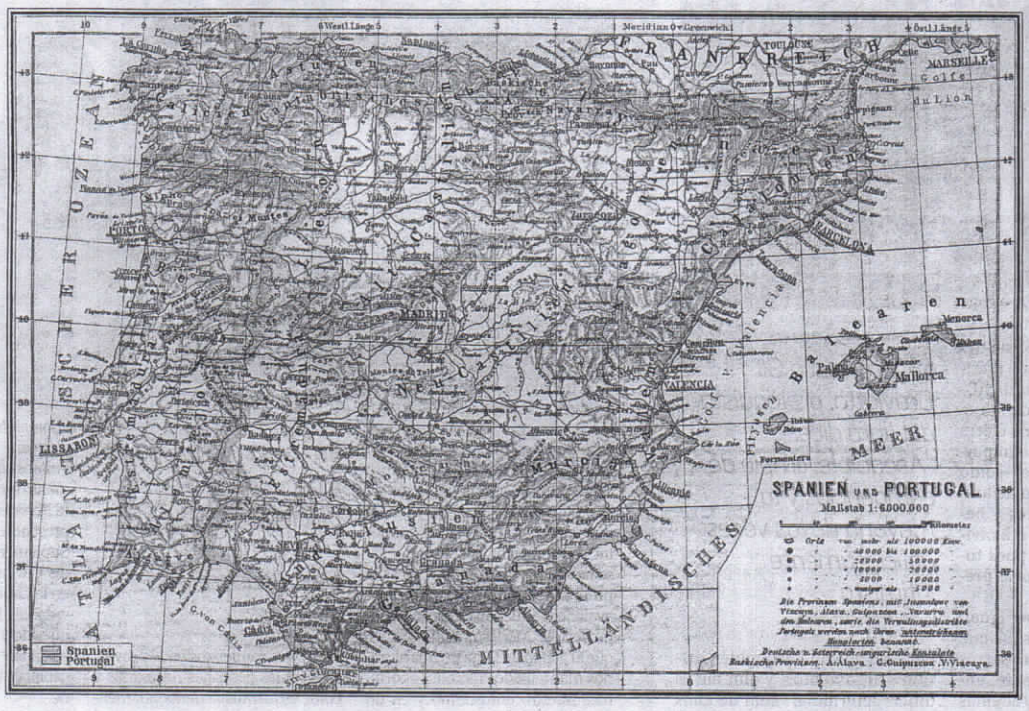

> *Acerca del mapa de España, siempre estuve intrigado -pero nunca pregunté- por un trocito, dentro de la provincia de Álava, llamado Treviño*

Acerca del mapa de España, siempre estuve intrigado -pero nunca pregunté- por un trocito, dentro de la provincia de Álava, llamado Treviño, y con los colores de la provincia de Burgos, entonces, Castilla la Vieja. La verdad es que tardé mucho tiempo en saber el por qué de aquello. ¡Era un enclave! Es decir, un trozo de un territorio –provincia, región e, incluso, país- dentro de otro distinto. Más tarde, lo he sabido.

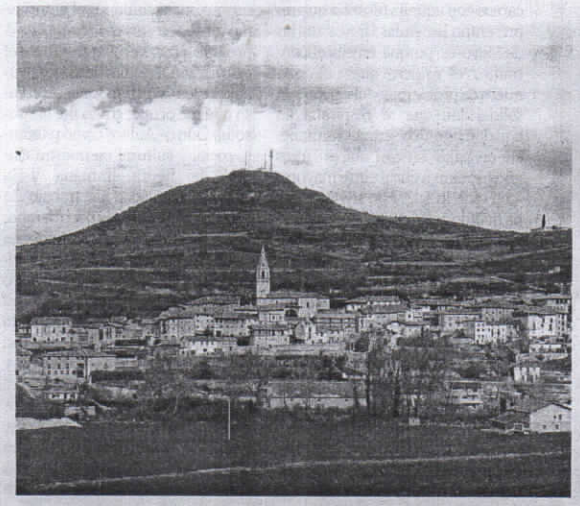

Existen en España bastantes enclaves (territoriales, claro). Citaré algunos; pueden que se me escapen otros: el Villar (de Córdoba), en la provincia de Sevilla; el Rincón de Anchuras (de Ciudad Real), entre Toledo y Badajoz; el Rincón de Ademuz (de Valencia), entre Cuenca y Teruel; la Dehesa de Cepeda (de Madrid), entre Segovia y Ávila; Roales (de Valladolid), en León; Berzosilla y Villodigo (de Palencia), en Burgos; Petilla de Aragón (de Navarra), pueblo natal de Santiago Ramón y Cajal, en Huesca; Villaverde de Trucios (de Cantabria), en Vizcaya; Orduña (de Vizcaya), en Álava, y Treviño (de Burgos), en Álava. Fijándonos bien, algunos enclaves citados no sólo se hallan en otra provincia, sino en comunidades distintas, concretamente, Anchuras, Ademuz, la Dehesa, Petilla, Treviño y Truchios.

> *Más que cantar, "voceábamos" las distintas partes, acompañando al puntero en su trayectoria.*

He dejado aparte el caso de Llivia, pueblo español perteneciente a la provincia de Gerona y al partido judicial de Puigcerdá, que se encuentra, pasada la frontera, rodeada de territorio francés. ¿Y cómo es posible esto? Pues, más o menos, porque en el Tratado de los Pirineos, de 1659, entre España y Francia, en la cesión de pueblos hecha a los franceses, sin darse cuenta bien, los negociadores, no incluyeron a Llivia, que no era pueblo, sino villa. Y al parecer, con el clamor de los llivienses, hubo que rectificar, en 1660, y considerar que esta villa, por razón de serlo, seguía siendo española y sus habitantes, como ellos querían, españoles. Por cierto, dicen que en Llivia se halla la botica más antigua de Europa.

Como anécdota, con referencia, concretamente, a Petilla de Aragón, cierta vez, estando en mi casa oyendo la radio, en cierta emisora de Madrid, muy conocida, y que no quiero mencionar, transmitiendo no sé qué programa, se decía que nuestro premio Nobel nombrado líneas atrás era aragonés. De inmediato, me puse en contacto con la emisora para aclarar el lugar de nacimiento de Cajal. Me dieron las gracias, ¡pero no rectificaron!... Ah, y otra vez, también (aunque me salgo del tema de los enclaves), también en la misma emisora, hablando del novelista autor de la Regenta, Leopoldo Alas, "Clarín", situaban su nacimiento en Oviedo, cuando, a pesar de que vivió gran parte de su vida en Asturias, nació en Zamora. El resultado fue el mismo que en el caso de Ramón y Cajal. Nunca más he vuelto a llamar a una emisora. ¿Para qué?

No me gusta nada el tema de la política; pero –con el tema de de los enclaves- viene al caso: ahora que un grupo de señores (lo de "señores"es un decir) pretende separar una parte de España del resto de ella, con fines, estimo, más que espúrios, habrá que considerar el tema de Llivia: sus habitantes, tras la Paz de los Pirineos, reclamaron sus derechos a ser partícipes del Reino de España, al que pertenecen -¡toma ya!-. Que sigan siéndolos por mucho tiempo.