aulace

SUPLEMENTO aulace

EL PROGRAMA, REALIZADO POR LOS ALUMNOS DE AULACE, SE EMITE EN DIRECTO EL TERCER JUEVES DE CADA MES ▸25

El programa de radio 'Juventud acumulada', de Cope Ceuta, celebra su 50ª emisión en directo

● El 21 de febrero emitimos en la COPE el PROGRAMA Nº 50 de JUVENTUD ACUMULADA, realizado con toda ilusión por AULACE, siendo para nosotros, no profesionales, un gran triunfo, es un programa realizado por mayores pero dirigidos a todas las edades y siempre con temas de interés general, estamos conducidos por Montserrat Taboada, presentadora de las Mañanas de Cope en Ceuta. ▸25

Noticias de AULACE

AULACE también se trasladará, como es lógico, al Campus, dejando su actual ubicación que tantos hechos bélicos acumula y nos tocará despedirnos del Salón de Actos de Las Murallas Reales . Ésta es sólo una de las noticias destacadas en la sección, donde resaltan con luz propia la celebración del Carnaval y las sabrosas y siempre cuidadas recetas de nuestra alumna, Manuela. ▸30

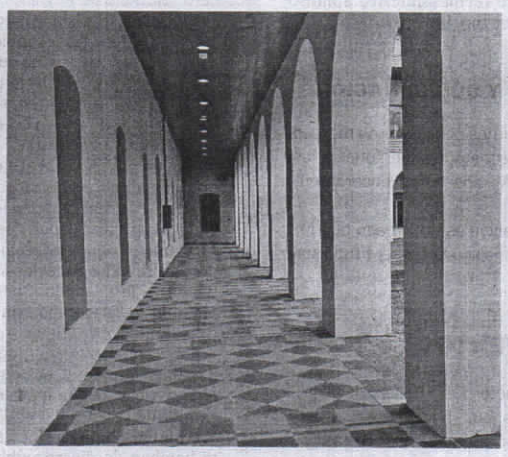

Los relatos ganadores del V Concurso Aulace Foro-Faro

Publicamos los relatos íntegros de los ganadores

- Francisco Ortega ▸27
- Lola Lara ▸28
- Manuela Dolón ▸29

Enclaves ubicados en Comunidades distintas

● Existen en España bastantes enclaves. Conozca algunos de ellos en este trabajo de Antonio Barrientos ▸21

El saber no ocupa lugar

● Si existe un sentir extendido en el colectivo de personas mayores, dónde el saber no ocupa lugar, es parte primordial de sus vidas ▸23